



گروه مهندسی مهرآز، همسنگ و کمانه رگا

Mehraz Hamsang and Kamaneh Raga



Mehraz Hamsang and Kamaneh Raga

گروه مهندسی مهرآز، همسنگ و کمانه رگا



تهران، شمس آباد، خیابان محمدی (ریحانی سابق)، نبش کوچه عبیدی، بلاک ۷۸، ساختمان مانیا، واحد ۸
تلفن: ۰۲۶۳۲۴۶۹۹-۰۲۶۳۲۴۶۰۶-۰۲۱ ۹۸ ۳۶۳۲۴۶۰۶ تلفن همراه: ۰۹۸ ۹۱۲ ۳۳۹۳۴۵۳
Unit:8, Mania tower, Mohammadi St, North Majdieh, Tehran, Iran Mobile: +98 912 3393453
Email: hamsangvakamaneh@gmail.com Tel: +98 21 26324606-26324699-26324651

- مجموعه ی ما ۳۰ سال با اسم همسنگ و کمانه مشغول به فعالیت در راستای ساخت و ساز در اقصی نقاط شهر تهران بوده است و در حال حاضر با اسم مهراز همسنگ و کمانه راگا در همان زمینه و گسترش زمینه فعالیت خود ادامه می دهد که این فعالیت ها شامل طراحی، نظارت ، اجرا، پیمانکاری، بازسازی، نوسازی، مشارکت، ساختمان های شخصی، ویلاسازی و.. می باشد.
- Our company has been working for 30 years under the name of Hamsang and Kamaneh in the direction of construction in all parts of Tehran And now with the name of Mehrnaz Hamsang va Kamaneh Raga continues in the same field and expands its field of activity, which includes design, supervision, execution, contracting, reconstruction, renovation, partnership in construction, private building, villa construction, etc.

■ Mehrnaz Hamsang and Kamaneh Raga

Address

Unit.8 , Mania tower , Mohammadi St.
North Majdiah , Tehran , Iran

Phone Number

+98 21 26324606-26324699-26324651
+98 912 3393453 +98 902 0607400

Website

Mehnaz-Raga.ir

Email

hamsangvakamaneh@gmail.com

Instagram

m.hamsang.o.kamane.raga
hamsang.o.kamane.raga

Malekandeh Building

ساختمان ملکنده



- ساختمان: ملکنده (شخصی ساز)
- تعداد طبقه: ۷ طبقه (۴ طبقه مسکونی ، ۱ طبقه تجاری ، ۲ طبقه پارکینگ)
- تعداد واحد: ۱۲ واحد مسکونی ، ۷ واحد تجاری
- 📍 آدرس : خیابان کاووسی - نبش کوچه ملکنده

[شروع ساخت : ۱۳۹۶ پایان ساخت : ۱۳۹۸]

- Building : Malekande (personal builder)
- number of floors : 7 floors (4 residential floors - 1 commercial floor - 2 parking floors)
- Number of units : 12 residential units - 7 commercial units)
- 📍 Address : Corner of Malekande alley - Kavooosi Street - Tehran - Iran .

[Start : 2017 End :2019]

Lotus Building

ساختمان لوتوس



■ ساختمان: (شخصی ساز)

■ تعداد طبقه: ۶ طبقه (۴ طبقه مسکونی - ۲ طبقه پارکینگ)

■ تعداد واحد: ۱۸ واحد

📍 آدرس: بزرگراه رسالت - خیابان اثنی عشری شانزده متری دوم جنوبی - پلاک ۲۰۵

[شروع ساخت: ۱۳۹۴ پایان ساخت: ۱۳۹۶]

■ Building : Lotous (personal builder)

■ Number of floors : 6 floors (4residential floors- 2parking floors)

■ Number of units : 18 units

📍 Address : 205 Number - Asna Ashari Street -

Resalat Highway - Tehran - Iran

[Start : 2015 End :2017]

Tolouei Building

ساختمان طلوعی



- ساختمان: طلوعی (شخصی ساز)
- تعداد طبقه: ۵ طبقه (۴ طبقه مسکونی- ۱ طبقه پارکینگ)
- تعداد واحد: ۱۸ واحد
- 📍 آدرس: بزرگراه رسالت - خیابان اتنی عشری شانزده متری دوم جنوبی - پلاک ۲۰۵

[شروع ساخت: ۱۳۹۴ پایان ساخت: ۱۳۹۶]

- Building :Tolouei (personal builder)
- Number of floors :5 floors (4 residential floors - 1parking floors)
- Number units : 18units
- 📍 Address : 205 Number - Asna Ashari street - Resalat Highway - Tehran - Iran.

[Start : 2015 End :2017]

Erfan building

ساختمان عرفان

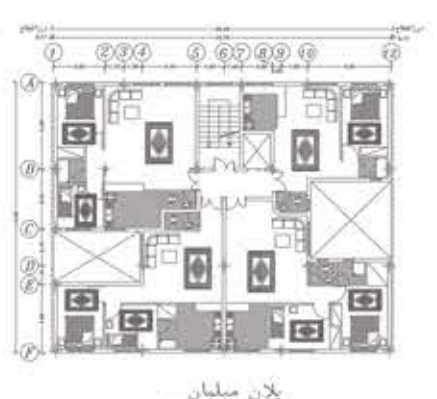
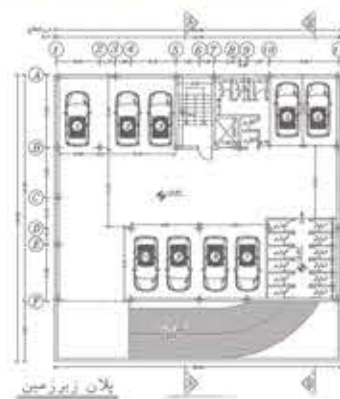
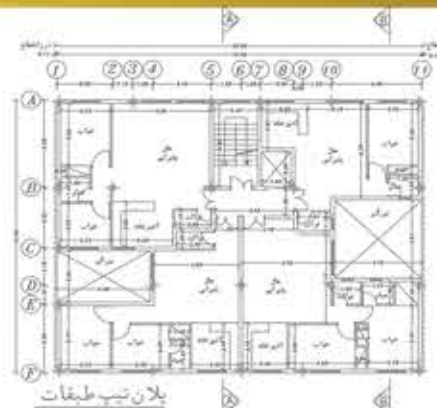

■ ساختمان : عرفان (شخصی ساز)

■ تعداد طبقه : ۷ طبقه (۵ طبقه مسکونی- ۲ طبقه پارکینگ)

■ تعداد واحد : ۱۹ واحد

■ در نمای این ساختمان سنگ کار شده است.

📍 آدرس : میدان بنی هاشم- خ ابراهیمی- بن بست باران- ساختمان عرفان

[شروع ساخت : ۱۳۸۹ پایان ساخت : ۱۳۹۰]

- Building : Erfan (personal builder)
- Number of floors : 7 Floor (5 residential floors- 2 parking floors)
- Number of units : 19 units
- Stone has been used in the facade of this building.
- 📍 Address : Erfan Building - Baran Deadend alley - Ebrahimi Street - Bani Hashem Square - Tehran - Iran.

[Start : 2010 End : 2011]



Mania Building

ساختن مانیا



- برج مانیا (شخصی ساز)
 - تعداد طبقات : ۱۱ طبقه (۹ طبقه مسکونی با موقعیت اداری ، ۲ طبقه پارکینگ)
 - دارای سیستم آب و برق اضطراری ، سیستم اطفاء حریق ، پله فرار و ۲ آسانسور .
 - در نما از سیمان استفاده شده است.
- 📍 آدرس : شمس آباد - خیابان محمدی (ریحانی سابق) - نبش کوچه عبدی

[شروع ساخت : ۱۳۹۲ پایان ساخت : ۱۳۹۳]

- Building : Mania (personal builder)
 - number of floors : 11 floors (9 residential floors - 2 parking floors)
 - Has emergency water and power system , fire alarm and extinguishing, escape stairs and double line elevator.
- 📍 Address : Corner of Abdi alley - Mohammadi Street - Shams Abad - Tehran - Iran.

[Start : 2013 End : 2014]

Ardestani Building

ساختمان اردستانی



- ساختمان : اردستانی (شخصی ساز)
- تعداد طبقات : ۷ طبقه (۵ طبقه مسکونی - ۲ طبقه پارکینگ)
- تعداد واحد : هر طبقه ۴ واحد (۲۰ واحد)
- 📍 آدرس : رسالت - خیابان کرمان جنوبی - کوچه اردستانی - شماره ۲۱

[شروع ساخت : ۱۳۸۹ پایان ساخت : ۱۳۹۰]

- Building : Ardestani (personal builder)
- Number of floors : 7 floors (5 residential floors - 2 parking floors)
- Number of units : 20 residential units
- 📍 Address : 21 Number - Ardestani Alley - Southern Kerman Street - Resalat Highway - Tehran - Iran.

[Start : 2010 End : 2011]

Noura Building

ساختمان نورا

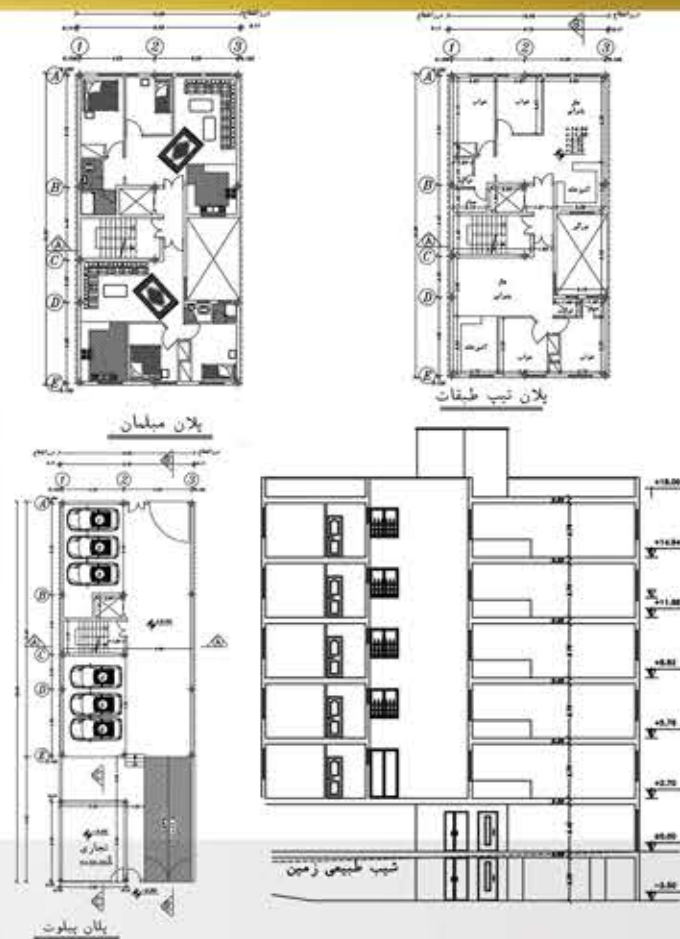

- ساختمان : نورا (شخصی ساز)
- طبقه شامل : ۷ طبقه (۵ طبقه مسکونی - ۲ طبقه پارکینگ)
- تعداد واحد : ۱۰ واحد

📍 آدرس : خیابان بنی هاشم - خیابان فرجادی کوشا - کوچه لاله - شماره ۱۰

[شروع ساخت : ۱۳۹۰ پایان ساخت : ۱۳۹۱]

- Building : Noura (personal builder)
- Number of floors : 7 floors (5 residential floors- 2 parking floors)
- Number of units : 10 residential units
- 📍 Address : 10 Number - Laleh alley - Farjadi Street - Bani Hashem Street - Tehran - Iran .

[Start : 2011 End : 2012]

Laleh Buiding

ساختمان لاله

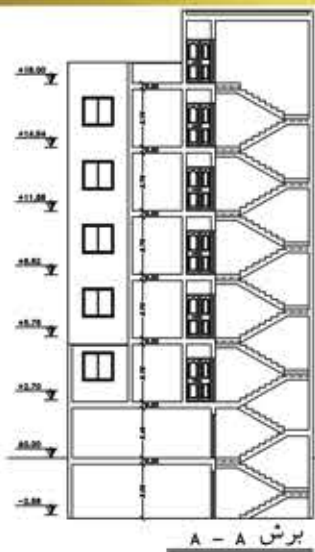

- ساختمان : لاله (شخصی ساز)
- تعداد طبقات : ۷ طبقه (۵ طبقه مسکونی - ۲ طبقه پارکینگ)
- تعداد واحد ها : ۱۵ واحد

📍 آدرس : رسالت خیابان ۱۶ متری دوم ، کوچه علی اکبری ، پلاک ۲۸

[شروع ساخت : ۱۳۹۱ پایان ساخت : ۱۳۹۲]

- Building : Laleh (personal builder)
- Number of floors : 7 floors (5 residential floors - 2 parking floors)
- Number units : 15 units
- 📍 Address : 28 Number - Ali Akbari Alley - Asna ashari Street - Resalat highway - Tehran - Iran.

[Start : 2012 End : 2013]

17

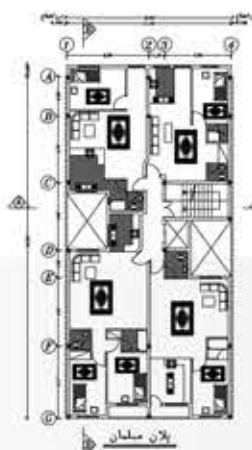
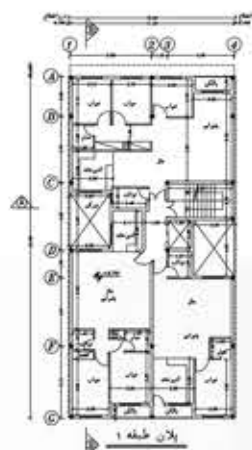
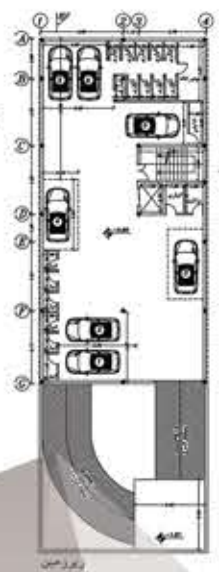

16

Aida Building

ساختن آیدا



- ساختمان: آیدا (شخصی ساز)
- تعداد طبقه: ۵ طبقه
- تعداد واحد: ۱۰ واحد

📍 آدرس: میدان ملت - خیابان امیرکیانوش - کوچه باهنر - مجتمع آیدا

[شروع ساخت: ۱۳۸۹ - پایان ساخت: ۱۳۹۰]

- Building : Aida (personal builder)
- Number of floors :7 floors (5 residential floors - 2 parking floors)
- Number units : 10 units
- 📍 Address : Aida Building - Bahonar Alley - Amir Kianoush Street - Melat square - Tehran - Iran.

[Start : 2010 End : 2011]

Arian Mahmoudi Building

ساختمان آریان محمودی



- ساختمان: آریان محمودی (شخصی ساز)
- تعداد طبقه: ۷ طبقه (۵ طبقه مسکونی_۲ طبقه پارکینگ)
- تعداد واحد: ۲۷ واحد

📍 آدرس: سید خندان - خیابان دبستان - کوچه آریان محمودی - پلاک ۱۲

[شروع ساخت: ۱۳۸۹ پایان ساخت: ۱۳۹۰]

- Building : Arian Mahmoudi(personal builder)
- Number of floors : 7 floors (5 residential floors- 2 parkin floors)
- Number of units : 27 residential units
- 📍 Address : 12 Number - Arian Mahmoudi Alley - Dabestan Street - Seyed Khandan - Tehran -Iran.

[Start : 2010 End :2011]

Qazal Building

ساختن عزل



- ساختمان: عزل (شخصی ساز)
- تعداد طبقه: ۷ طبقه (۵ طبقه مسکونی - ۲ طبقه پارکینگ)
- تعداد واحد: ۲۰ واحد

📍 آدرس: بزرگراه گلبرگ - بین کرمان و ۱۶ متری دوم - کوچه اکبری - پلاک ۱

[شروع ساخت: ۱۳۸۷ پایان ساخت: ۱۳۸۸]

- Building :Qazal (personal builder)
- Number of floors :7 floors (5 residential floors - 2 parking floors)
- Number units : 20 units
- 📍 Address : 1 Number - Akbari Alley - Between Kerman and Asna ashari - Golbarg Highway - Tehran - Iran .

[Start : 2010 End :2011]

Yerevan Residential Complex

شهرک مسکونی ایروان

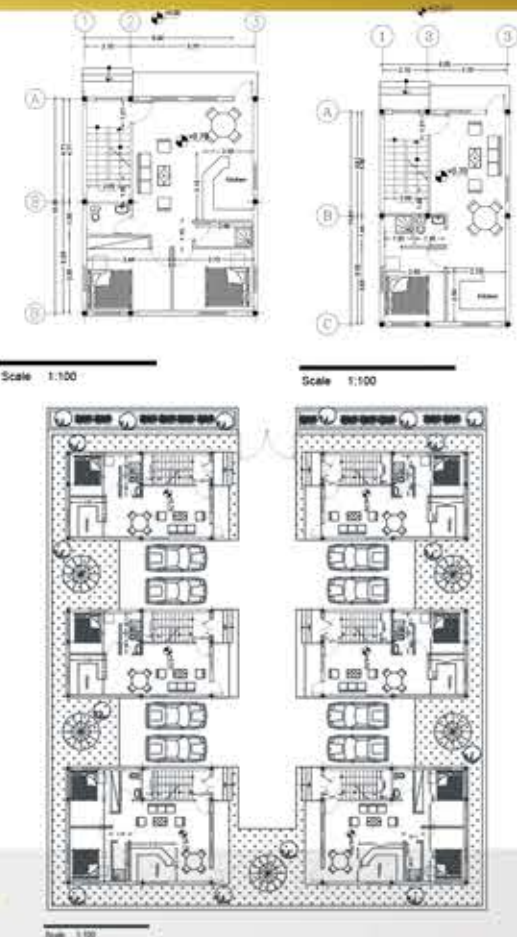

- این شهرک شامل ۶ ساختمان که هر ساختمان شامل ۲ واحد است.
- در مجموع ۱۲ واحد در این شهرک طراحی شده است.
- متراژ کل زمین ۹۸۳ متر مربع است. واحد ها با متراژ ۶۰ و ۸۰ مترمربع طراحی شده اند.

📍 آدرس: ایروان - ارمنستان

- This complex consists of six buildings that each building consists of 2 units.
- All together twelve units are designed in this complex.
- The total land area is 983 square meters. The units are designed with 60 and 80 square meters.

📍 Address : Yerevan - Armenia .

Armenia complex

مجمع ارمنستان



بخش اقامتی



Section A-A



UnderGround floor plan

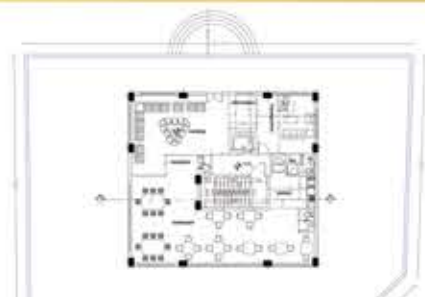

First floor plan



Second floor plan

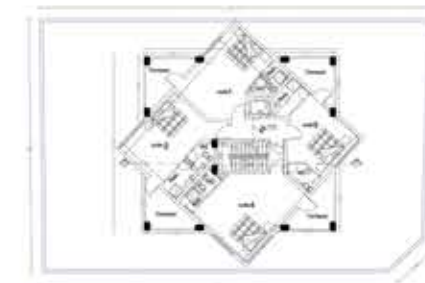

Third floor plan

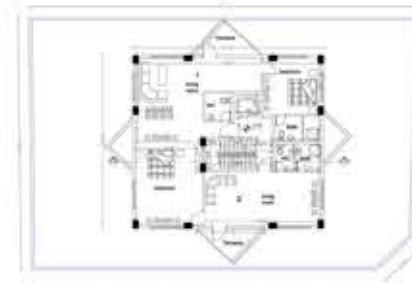

Fourth floor plan

Residential Part of Complex



1
2
3
4
5
6
7
8
9
10
11
12
13
14 اطاق استراحت کارکنان
15 اوقات داری
16 استخر کودکان

Commercial Part of Complex

بخش تجاری

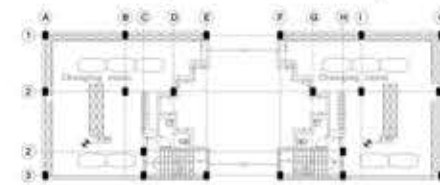

UnderGround floor plan

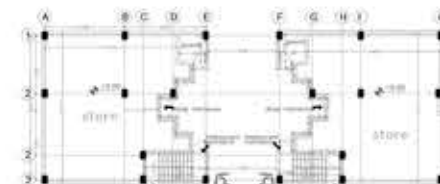

Ground floor plan

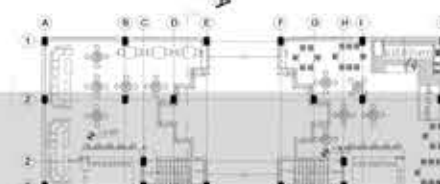

First floor plan



Section A-A

- موقعیت این پروژه خارج از ایروان در راه اچمی ادزین است.
- مساحت زمین ۲۴۰۰ متر مربع
- این پروژه شامل سه بخش است :
مجمع تجاری (فروشگاه زنجیره ای)
مجمع تفریحی (پارک آبی، کافه ، رستوران)
مجمع اقامتی (هتل ۵ ستاره)

- The location of this project is out side of yerevan and on the way of Ichmi Adzin
- The land area : 2400 square meters
- This project consists of 3 parts :
Commercial complex (chain store)
Entertainment complex (water park , cafe , restaurant)
Residential complex (5star hotel)



طراحی داخلی یکی از شاخه های معماری می باشد که باید به آن توجه بسیاری شود.
محیطی که روزانه در آن زندگی میکنید بر روی آرامش و راحتی شما تاثیر بسزایی دارد.
طراحی همگون و مناسب این آرامش و راحتی را برای شما فراهم می آورد.

ایده های خود را با ما عملی کنید.

The interior design is one part of architecture that should be paid attention a lot.
The place which you live in daily it has a great effect on your peace and comfort.
Standard and suitable design is providing you this peace and comfort.

Make your ideas real with Us.



طراحی داخلی

Interior Design





31



30





Living Room

شستن



35



34

Modern interior architecture

A style that has been prevalent in Iran and around the world in the last decade.

In modern style, simple and unaffected lines are used Which emphasizes functionalism and the avoidance of extra embellishments.

If this style is well planned and executed, it will bring a sense of calm and simplicity to your home.



معماری داخلی مدرن

سبکی که در دهه اخیر در ایران و سراسر دنیا هم فراگیر بوده است. در سبک مدرن از خطوط ساده و بی پیرایه استفاده می شود که تاکید بر عملکرد گرایی و اجتناب از تزئینات اضافی است. اگر این سبک به خوبی برنامه ریزی و اجرا شود حس آرامش و سادگی را به خانه ی شما می آورد.

Classic style

Classic style interior design is based on the ideal goals of order, symmetry and balance. The main element in the classical style is the use of the focal point of the range in which the visual balance is created. Majesty is seen in classic style decoration.



سبک کلاسیک
طراحی داخلی به سبک کلاسیک بر اساس اهداف آرمانی یعنی نظم و تقارن و تعادل بنیانگذاری شده است. عنصر اصلی در سبک کلاسیک استفاده از نقطه کانونی در محدوده ای است که در آن تعادل بصری ایجاد شده است. عظمت و شکوه در دکوراسیون سبک کلاسیک دیده می شود.



Neoclassical decoration

Many people prefer a combination of classic and modern style. This combination creates a neo-classical style.



دکوراسیون نئو کلاسیک

بسیاری از افراد تلفیق سبک مدرن و کلاسیک را ترجیح می دهند. این تلفیق به وجود آورنده سبک نئو کلاسیک است.



Office decoration

Office decoration is just as important as home decoration. Because by designing a beautiful and comfortable environment for the workplace, you can do your work with more spirit. The workplace is your second home. A standard and user-friendly environment must be designed.



دکوراسیون اداری

دکوراسیون اداری همانند دکوراسیون منزل از اهمیت خاصی برخوردار است، زیرا با طراحی محیطی زیبا و راحت برای محل کار می توانید با روحیه ای بیشتر کارهای خود را انجام دهید. محیط کار خانه ی دوم شماست بنابراین باید محیطی استاندارد و کاربر پسند طراحی شود.

The beautiful and principled design of the coffee shop and restaurant has a great effect on attracting customers. To arrange such a space, one should pay much attention to color, principles of psychology, proper and special lighting, furniture and their arrangement, counters and kitchens. Design style is also important in this space. Including modern, traditional and classic style.



طراحی زیبا و اصولی کافی شاپ و رستوران در جذب مشتری تاثیر بسزایی دارد. برای چیدمان چنین فضایی باید به رنگ بندی، اصول روانشناسی، نور پردازی مناسب و خاص، مبلمان و چیدمان آنها، کانتر و آشپزخانه توجه زیادی کرد. همچنین سبک طراحی در این فضا مهم است از جمله سبک مدرن، سنتی، کلاسیک و ...

47



46





Terraces and balconies are spaces without walls or ceilings, provide a pleasant place for study, dining, relaxation and entertainment. The design of balconies and terraces is especially important in small houses without a yard. Attention to the appropriate dimensions to create spaces for sitting, talking, dining, green space should be observed. The use of natural light, flowers and plants, artificial grass, flooring, suitable furniture, lighting, etc. is very important in the design of terraces and balconies. The use of water, fountains, swimming pools on larger terraces is also very common.



تراس و بالکن فضاهایی می باشند که با فقدان دیوار یا سقف، محیطی دلپذیر برای مطالعه، غذاخوردن، استراحت و سرگرمی فراهم می آورند. طراحی بالکن و تراس مخصوصاً در خانه های کوچک یا بدون حیاط بسیار حائز اهمیت می باشند. توجه به ابعاد مناسب جهت ایجاد فضاهای نشستن، گفتگو، غذاخوری، فضای سبز باید رعایت شود. استفاده از نور طبیعی، گل و گیاه، چمن مصنوعی، کفپوش، مبلمان مناسب، نورپردازی و... در طراحی تراس و بالکن بسیار مهم می باشد. استفاده از آب، آبنما، استخر در تراس های بزرگ تر نیز بسیار مرسوم می باشد.



57



56